Modelle
Wien Super

Einbruchschutz: Grad II nach Euro-Norm EN 1143-1
Brandschutz: Feuerschutz S 60 P nach Euro - Norm EN 1047-1

Empfohlen für die Aufbewahrung von:
- **Dokumenten**
- **Wertgegenständen**
- **Waffen (Zubehör auf Anfrage)**

Produktbeschreibung
Modell Wien Super - Dokumententresor
Sicherheitsschrank mit 60 Minuten Brandschutz.

Korpus: mehrwandig 62 mm stark
Tür(en): mehrwandig 114 mm stark
Verriegelung: 4-seitig sperrend; dreiseitig über Riegelwerk. Scharnierseite gesichert durch starre Bolzen.

Grundausstattung
Schloss: Doppelbart-Hochsicherheitsschloss VdS-Klasse I mit 2 Schlüsseln (Länge 120 mm)
Beschlag/Griff: Hängegriff 60 mm vorstehend (zzgl. zur Außentiefe)
Scharniere: Außenscharniere
Türöffnungswinkel: 180°
Bohrungen: 1 Stk. im Boden
Lackierung: RAL 7035 lichtgrau

Modelle
Wien Super

Artikel	Modell	Außenmaße *			Innenmaße			Türdurchgang		Verankerung		Gewicht	Anzahl	Anzahl	Volumen
		Höhe mm	Breite mm	Tiefe mm	Höhe mm	Breite mm	Tiefe mm	Höhe mm	Breite mm	Boden Anzahl	Rückwand Anzahl	kg	Fachböden	Ordner	Liter
44751	Wien Super	1589	892	571	1450	756	393	1444	751	1	-	655	3	42	431
44753	Wien Super	1739	892	571	1600	756	393	1594	751	1	-	707	4	46	475
44755	Wien Super	1905	892	571	1766	756	393	1760	751	1	-	765	4	50	525
44756	Wien Super	1905	892	497	1766	756	319	1760	751	1	-	713	4	50	426
44758	Wien Super **	1905	999	580	1766	863	392	1760	858	1	-	935	4	55	597
44759	Wien Super **	1905	999	717	1766	863	529	1760	858	1	-	1049	4	55	806
44761	Wien Super **	1905	1252	580	1766	1116	392	1760	1111	1	-	1063	4	70	772
44762	Wien Super **	1905	1252	717	1766	1116	529	1760	1111	1	-	1187	4	70	1042
44764	Wien Super **	1905	1288	580	1766	1152	392	1760	1147	1	-	1082	4	75	797
44765	Wien Super **	1905	1288	717	1766	1152	529	1760	1147	1	-	1207	4	75	1076

* ohne Scharnier, Griff und Beschlag ** 2-flügelige Tür

Korpus: mehrwandig
62 mm stark

Tür(en): mehrwandig
114 mm stark

Versicherungssumme

Die Empfohlene Versicherungssummen sind folgende:
- **privat bis 100.000,- € / mit EMA 200.000,- €**
- **gewerblich bis 50.000,- € / mit EMA 100.000,- €**

Bitte sprechen Sie hierzu mit Ihrem Versicherer. Je Versicherer, Risiko und Einsatzgebiet können die genannten Versicherungssummen variieren.

Verschlussoptionen

Standardverschluss

Doppelbartschloss

Optionale Verschlussvarianten gegen Mehrpreis

Mechanisches Kombinationsschloss

Elektronisches Kombinationsschloss

Elektronikschloss kombiniert mit mechanischer Revision (Ausser Art. 44757, 44758, 44759)

Zubehörartikel gegen Aufpreis

Innentresor mit Zylinderschloss

Innentresor mit Zylinderschloss mit Trennwand, 2 – Türig

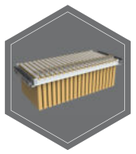

Hängeregistratur auf Teleskopschienen

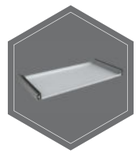

Fachboden auf Teleskopschienen

Individuell einrichtbare Schublade auf Teleskopschienen

Fachboden für Hängeregistratur

Disketteneinsatz S60DIS

EMA - komponeneten

RAL 7035 RAL 9006 RAL 7024

Gewichts, Farb-und Maßangaben sind unverbindlich. Irrtum, Gewichts-,Maß-und Farbveränderungen vorbehalten. Geringe Gewichts-, Farb- und Maßabweichungen sind produktionsbedingt. Technische Änderungen vorbehalten. Tresore evtl. kopflastig, bei Inbetriebnahme entsprechende Sorgfalt gem. Einbauanleitung walten lassen. Piktogramme stehen Symbolisch für die jeweiligen Merkmale.